

Aménagement de la Durèze à Génilac à des fins hydraulique, écologique et paysagère

- Type : Etude de faisabilité
- Maître d'ouvrage : Saint-Etienne Métropole
- Groupement : VDI (mandataire), HTV (Hydraulique), Riparia
- Montant de l'étude : 29 300 € HT dont part Riparia 9 900 € HT
- Date : 2015/2016

Présentation de l'opération

Dans le cadre du contrat de rivière « Gier & affluents » (action B2-4), SAINT-ETIENNE METROPOLE souhaite engager une réflexion pour la restauration morphologique du lit et de berges de divers tronçons classés prioritaires, dont la Durèze à Génilac fait partie.

Cette mission est axée sur la réduction des inondations mais aussi sur la restauration écologique et la mise en valeur paysagère.



Eléments de missions

- **Etat des lieux et Diagnostic** : Recueil et analyse de données, analyse géomorphologique (analyse diachronique, transport solide, étude du profil en long et en travers...), fonctionnement écologique et continuité, etc.
- **Proposition de Scénarii d'aménagement** : orientations d'aménagement, concertation, approche multicritère, dossier AVP-Sommaire (plans, chiffrages, notice explicative), incidences...
- **Etude du scénario retenu** : Dossier technique niveau AVP-Définitif avec plans, coupes, profils, carnets de détails, DQE, planning, phasage.

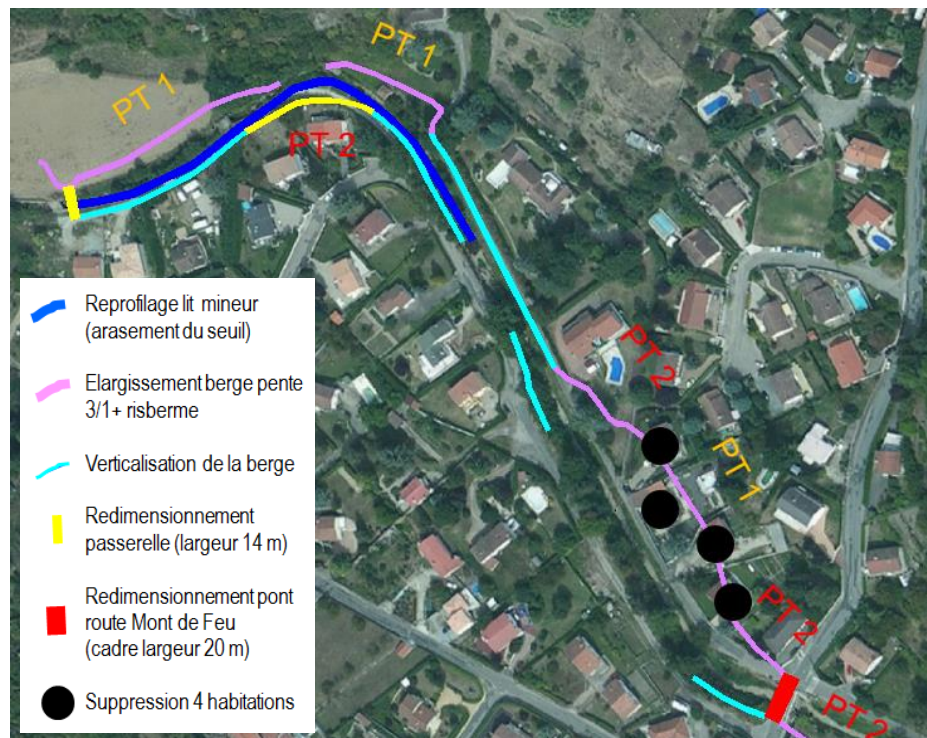
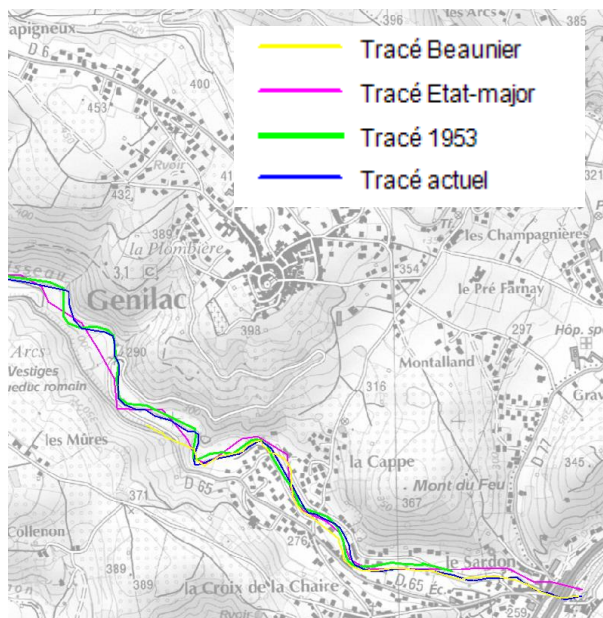

PT2

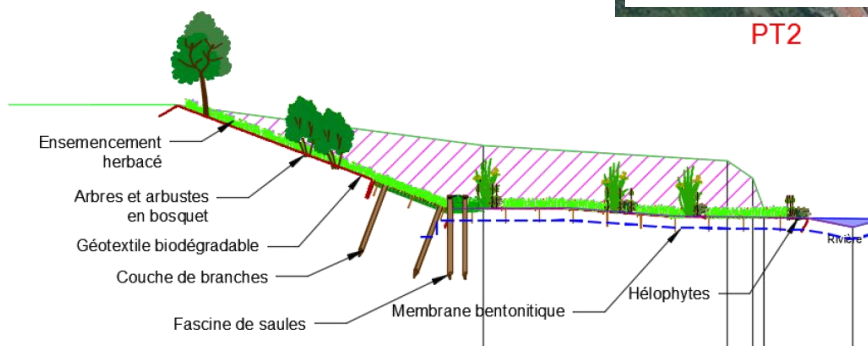

Certificat de capacité

Désignation de la prestation

Etude de faisabilité d'aménagement de la Durèze à Génilac à des fins hydraulique, écologique et paysagère
Mandataire VDI, Cotraitant RIPARIA/HTV.

- Etats des lieux / diagnostic,
- Scénarios d'aménagements,
- AVP du scénario retenu.

Montant de la prestation : 11 400 €HT (mission globale à 25 300 € HT)

Date de réalisation : 2015-2016

Certificat :

Le signataire certifie que **RIPARIA** a exécuté les prestations ci-dessus suivant les règles de l'art et que leur règlement n'a donné lieu à aucune difficulté.

Appréciation particulière :

Le prestataire a répondu au besoin exprimé par Saint Etienne Métropole dans le cahier des charges en apportant notamment toute son expertise sur le fonctionnement écologique et morphologique du cours d'eau.
La répartition des tâches au sein du groupement était claire et cohérente pour mener à bien la mission.

Maître d'ouvrage :

Saint-Etienne Métropole

2 Avenue Grüner
CS 80257
42006 SAINT ETIENNE Cedex 1
Tel : 04.77 19 59 08

Contact : Julien Padet

Identité, signature et cachet du signataire :

Le Directeur Général Adjoint des Services
Frédéric FAREDES



Fait à *St Etienne*

